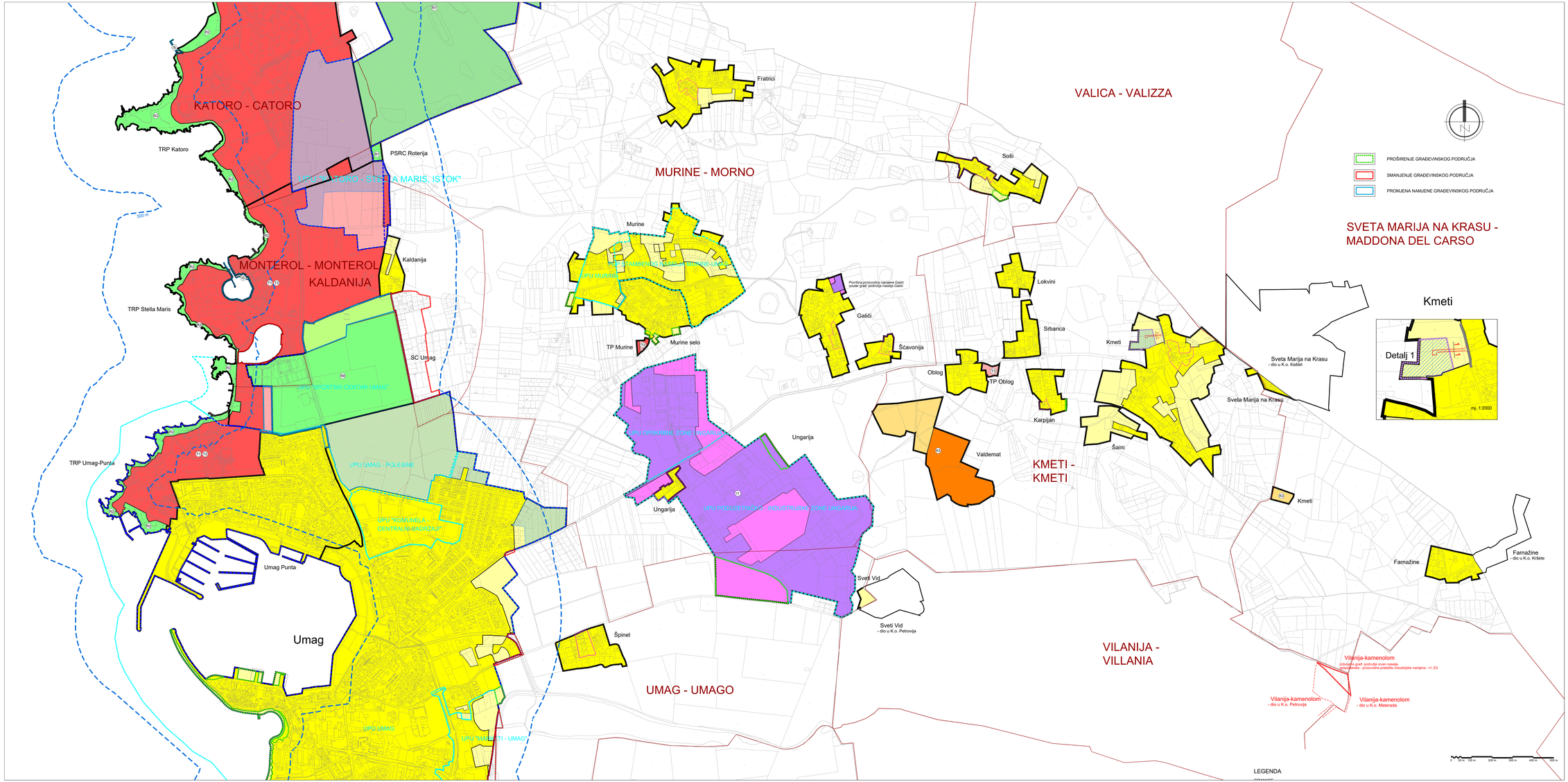

LEGENDA

GRANICE

- GRANICA NASELJA
- GRAĐEVINSKO PODRUČJE
- GRAĐEVINSKO PODRUČJE - IZGRAĐENI DIO
- GRAĐEVINSKO PODRUČJE - NEIZGRAĐENI DIO
- PODRUČJE ZA KOJI SU PROPISANI UVJETI PROVEDBE ZAHVATA U PROSTORU S DETALJNOŠĆU PROPISANOM ZA URBANISTIČKI PLAN UREĐENJA
- ZAŠTIĆENO OBALNO PODRUČJE MORA - PROSTOR OGRANIČENJA
- PODRUČJE OBVEZNE IZRADE PROSTORNOG PLANA UŽEG PODRUČJA
- PROSTORNI PLAN UŽEG PODRUČJA - NA SNAZI
- ZBIJENI DIO NASELJA

RAZVOJ I UREĐENJE PROSTORA

GRAĐEVINSKA PODRUČJA NASELJA

izgrađeni dio / neizgrađeni uređeni dio

- GRAĐEVINSKA PODRUČJA NASELJA I IZDVOJENI DIJELOVI GRAĐEVINSKIH PODRUČJA NASELJA
- IZDVOJENA GRAĐEVINSKA PODRUČJA IZVAN NASELJA

izgrađeni dio / neizgrađeni uređeni dio

- I1 GOSPODARSKA PROIZVODNA NAMJENA
  I1 - pretežito industrijska
- K3 GOSPODARSKA POSLOVNA NAMJENA
  K3 - komunalno servisna
- T1 GOSPODARSKA UGOSTITELJSKO TURISTIČKA NAMJENA
  T1 - hotel, T2 - turističko naselje, T3 - kamp
- R7 SPORTSKA NAMJENA
  R2 - rekreacija
  R7 - polivalentni sportsko-rekreacijski centar
  R8 - sportski centar
- IZGRAĐENO GRAĐEVINSKO PODRUČJE INFRASTRUKTURNOG SUSTAVA
- NEIZGRAĐENI NEUREĐENI DIO GRAĐEVINSKOG PODRUČJA

K.o. Umag

Županija:	ISTARSKA ŽUPANIJA
Grad:	GRAD UMAG-UMAGO
Naziv prostornog plana:	IZMJENE I DOPUNE PROSTORNOG PLANA UREĐENJA GRADA UMAGA
Faza izrade:	Prijedlog prostornog plana za javnu raspravu
Naziv kartografskog prikaza:	K.O. Umag Granice građevinskih područja
Broj kartografskog prikaza: 4.1.b	Mjerilo kartografskog prikaza: 1 : 5 000
Odluka predstavničkog tijela o izradi plana (službeno glasilo): "Službene novine Grada Umaga-Umago", br. 15/21	Odluka predstavničkog tijela o donošenju plana (službeno glasilo):
Javna rasprava (datum objave):	Javni uvid održan: od: do:
Pečat tijela odgovornog za provedbenje javne rasprave:	Odgovorna osoba za provedbenje javne rasprave (ime, prezime i potpis): Diego Banković
Suglasnost na prostorni plan prema Banku 108. Zakona o prostornom uređenju ("Narodne novine" br. 153/13, 65/17, 114/18,39/19 i 98/19). Klasa: Ur.broj: Datum:	
Pravna osoba koja je izradila plan:	Urban Plan d.o.o.
Pečat pravne osoba koja je izradila plan: Broj stoj: U-9/2021	Odgovorna osoba (ime, prezime i potpis): Jasminka Peharda-Doblanović, dipl.ing.arh.
Odgovorni voditelj izrade nacrta prijedloga plana:	Jasminka Peharda-Doblanović, dipl.ing.arh.
Stručni tim u izradi plana:	Jasminka Peharda-Doblanović, dipl.ing.arh. Eli Mišan, dipl.ing.arh. Suzana Brnabić, arh.teh.
Pečat predstavničkog tijela:	Predsjednik predstavničkog tijela (ime, prezime i potpis): Ivan Belušić
Istojalnost ovog prostornog plana s izvornikom ovjerava (ime, prezime i potpis):	Pečat nadležnog tijela:

Urban plan