

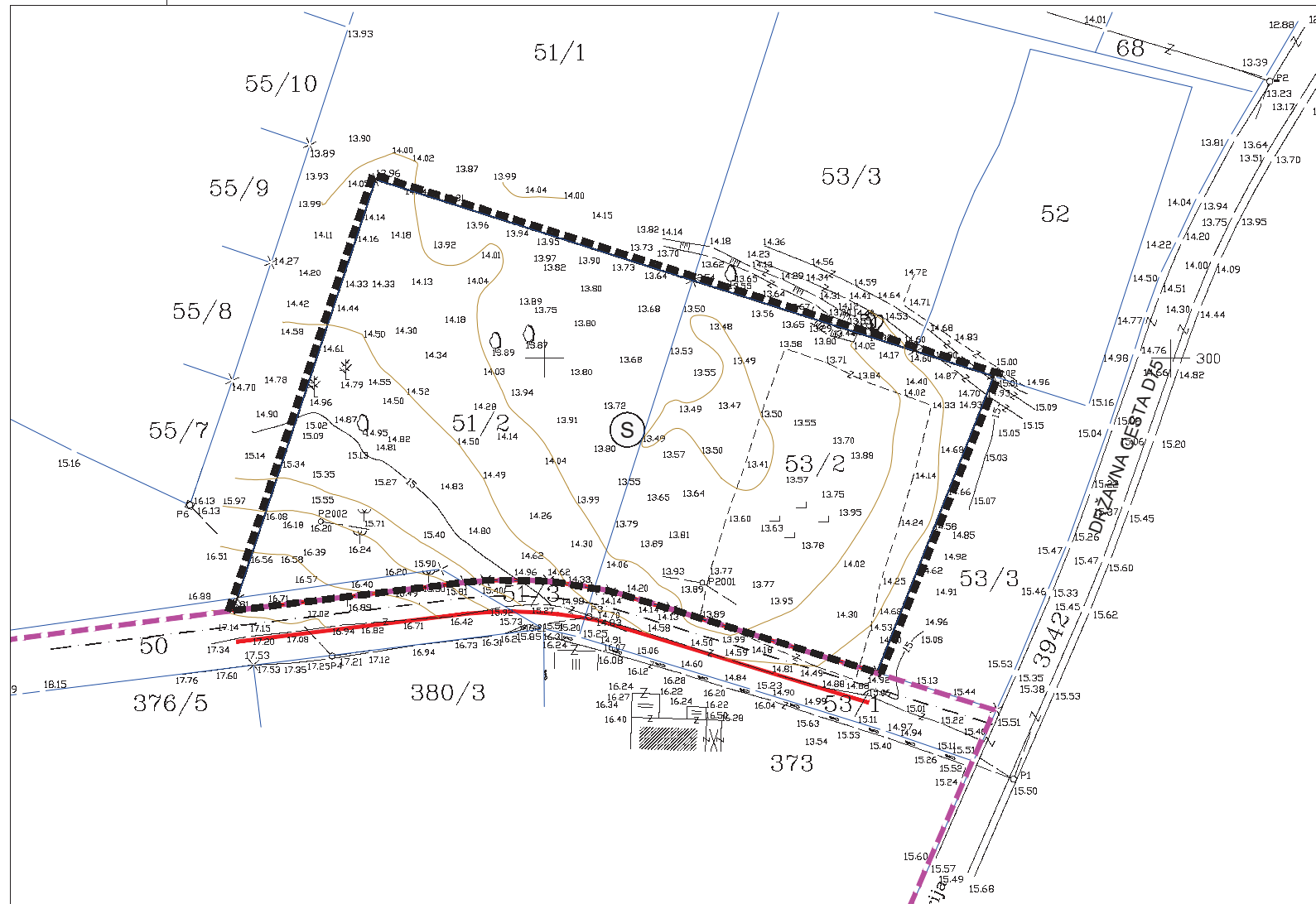



URBANISTIČKI PLAN UREĐENJA BAŠANIJA - SJEVER 2

Županija:	ISTARSKA ŽUPANIJA	
Općina/grad:	GRAD UMAG	
Naziv prostornog plana:	URBANISTIČKI PLAN UREĐENJA BAŠANIJA - SJEVER 2	
Naziv kartografskog prikaza:	PROMETNA I ULIČNA MREŽA	
Broj kartografskog prikaza:	2.1.	Mjerilo kartografskog prikaza: 1:1000
Odluka predstavničkog tijela o izradi plana (službeno glasilo):	Odluka predstavničkog tijela o donošenju plana (službeno glasilo):	
"Službene novine" Grada Umaga broj 3/15, 4/15, 10/15	"Službene novine" Grada Umaga broj 9/16	
Javna rasprava (datum objave):	Javni uvid održan od: 23. studenog 2015. godine do: 22. prosinca 2015. godine	
Pečat tijela odgovornog za provođenje javne rasprave:	Odgovorna osoba za provođenje javne rasprave: Vladimir Jakovac, dipl.ing.arh. (ime, prezime i potpis)	
Suglasnost na plan Ministarstva graditeljstva i prostornog uređenja prema članku 108. Zakona o prostornom uređenju ("Narodne novine" broj 153/13), Broj suglasnosti klasa: 350-02/16-13/7, Ur. broj: 531-05-16-3 datum: 18. veljače 2016.		
Pravna osoba / tijelo koje je izradilo plan:	 URBANISTIČKI STUDIO RIJEKA d.o.o. <small>PROSTORNO I URBANISTIČKO PLANIRANJE, PROJEKTIRANJE I ZAŠTITA OKOLIŠA RIJEKA Strossmayerova 3/II tel: 051 374-007, 327-233 tel-fax 051 327-232 e-mail: urb-studio-ri@ri.t-com.hr</small>	
Pečat pravne osobe / tijela koje je izradilo plan:	Odgovorna osoba: Tatjana Rakovac, dipl.ing.arh. (ime, prezime i potpis)	
Odgovorni voditelj:	Mara Kučan Smešny, dipl.ing.arh.	
Stručni tim u izradi plana:	1. TATJANA RAKOVAC, dipl. ing. arh. 2. MARA KUČAN SMEŠNY, dipl.ing.arh. 3. MARINO URODA, dipl. ing. građ. 4. ALEKSANDAR ČIKOVIĆ, dipl.ing.el. 5. DUBRAVKA PRPIĆ, dipl.iur 6. mr.sc. VIŠNJA HINIĆ, dipl.ing.biokem 7. LJILJANA RUKONIĆ, dipl.oecc	
Pečat predstavničkog tijela:	Predsjednik predstavničkog tijela: Milan Vukšić (ime, prezime i potpis)	
Istovjetnost ovog prostornog plana s izvornikom ovjerava:	Pečat nadležnog tijela: (ime, prezime i potpis)	

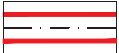

-  OBUHVAT UPU-a
-  STAMBENA NAMJENA
- IZVAN OBUHVATA
-  PROMETNA POVRŠINA
-  GRANICA OBUHVATA DPUa NASELJA BAŠANIJA - SJEVER

