URBANISTIČKI PLAN UREĐENJA "SILBORIS"

PROMETNA, ULIČNA I KOMUNALNA INFRASTRUKTURNA MREŽA - PROMET I TELEKOMUNIKACIJE

2.A

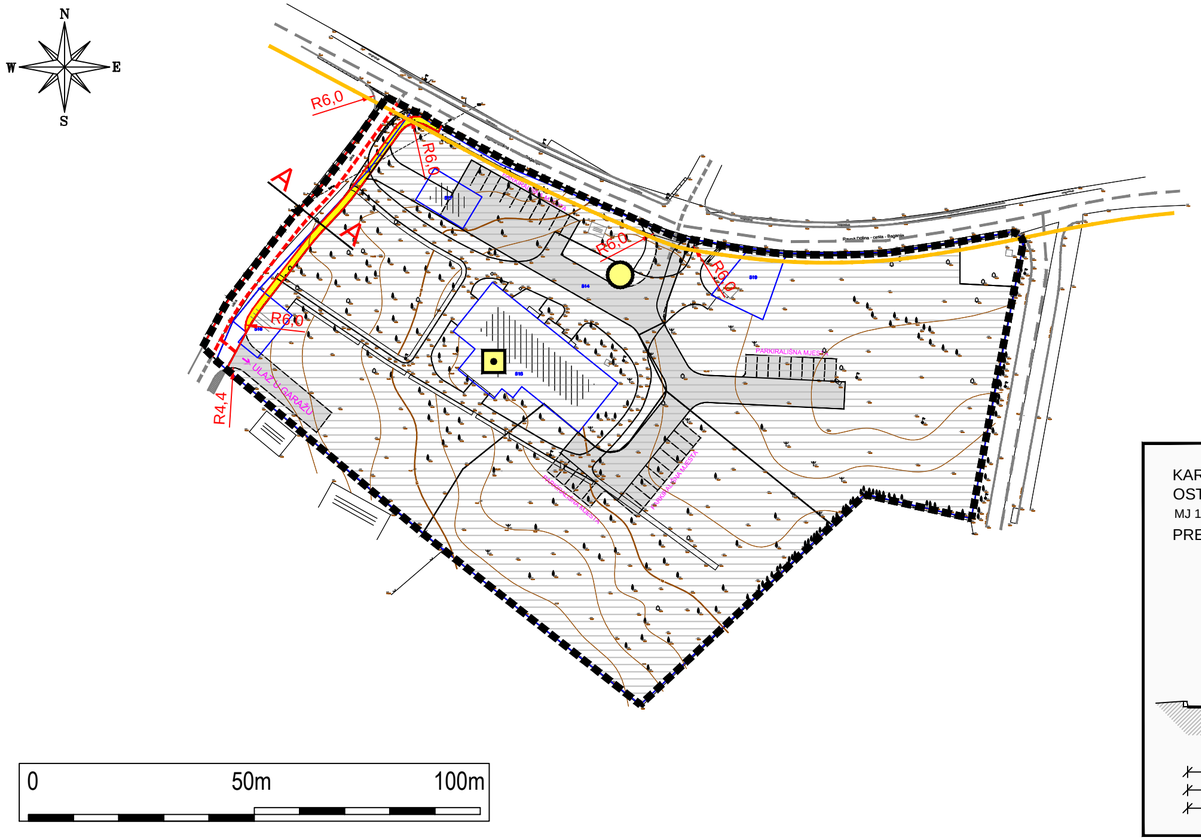

TUMAČ ZNAKOVLJA:

GRANICE

- OBUHVAT UPU- a

PROMET

CESTE, ULICE I JAVNE PROMETNE POVRŠINE

- SABIRNA ULICA
- OSTALA ULICA
- PJEŠAČKE POVRŠINE
- INTERNE PROMETNE POVRŠINE

POŠTA I TELEKOMUNIACIJE

JAVNE TELEKOMUNIAKCIJE

Telefonska mreža - komutacijski čvorovi u nepokretnoj mreži

- ČVOR ZA SMJEŠTAJ AKTIVNE OPREME
- BAZNA STANICA POKRETNE MREŽE

Vodovi i kanali

- KORISNIČKI I SPOJNI

Županija: ISTARSKA

Grad: UMAG

Naziv prostornog plana: **URBANISTIČKI PLAN UREĐENJA "SILBORIS"**

Naziv kartografskog prikaza: **PROMETNA, ULIČNA I KOMUNALNA INFRASTRUKTURNA MREŽA - PROMET I TELEKOMUNIKACIJE**

Broj kartografskog prikaza: **2.A**

Mjerilo kartografskog prikaza: 1:1000

Odluka o izradi prostornog plana (službeno glasilo): SN Grada Umaga 06/10 od 08.06.2010. g.

Odluka predstavničkog tijela o donošenju plana (službeno glasilo): SN Grada Umaga 04/12 od 06.04.2012.g.

Javna rasprava (datum objave): 31. svibnja 2011.

Javna rasprava održana: 14. lipnja 2011.

Javni uvid održan:

od: 10. lipnja 2011.
do: 10. srpnja 2011.

Pečat upravnog tijela odgovornog za provođenje javne rasprave:

Odgovorna osoba za provođenje javne rasprave:

MIRJANA VRBAT-SKOPAC, dipl.ing.arh.

(ime, prezime i potpis)

Suglasnost na plan prema članku 97. Zakona o prostornom uređenju i gradnji ("Narodne novine", br. 76/07, 38/09, 55/11 i 90/11)

Broj suglasnosti Klasa: 350-02/12-13/7, Urbr.: 531-05-12-2 datum: Zagreb, 23. ožujka 2012.

Pravna osoba koja je izradila plan:

JURCON PROJEKT
d.o.o. za projektiranje i graditeljstvo, Gotalovečka 4a, Zagreb

Pečat pravne osobe/tijela koje je izradila plan:

Odgovorna osoba:

ZDRAVKO JURČEC, dipl.ing.građ.

(ime, prezime i potpis)

Odgovorni voditelj :

TITO KOSTY, dipl.ing.arh.

Suradnici na izradi plana:

Tito Kosty, dipl.ing.arh.
Ina Korogec, dipl.ing.arh.
Zdravko Jurčec, dipl.ing.građ.
Bojan Linardić , dipl.ing.arh.
Gordan Maček dipl.ing.prom.
Milan Puhar, dipl.ing.el.
Mr.sc. Slobodan Bajagić , dipl.ing.kraj.ar.
Marin Kokić , prof.pov.

Pečat predstavničkog tijela:

Predsjednik predstavničkog tijela:

GORAN SLAVUJEVIĆ

(ime, prezime i potpis)

Istovjetnost ovog prostornog plana sa izvornikom ovjerava:

MIRJANA VRBAT-SKOPAC, dipl.ing.arh.

(ime, prezime i potpis)

Pečat nadležnog upravnog tijela: